



VILLAS DE SAN JOSÉ
RESIDENCIAL



GesproBan
Inmobiliarios

UBICACIÓN



MONTIJO SANTIAGO DE VERAGUAS

Villas de San José, ubicado en Montijo a tan solo 15 minutos de la Ciudad de Santiago.

Descubre la combinación perfecta entre un ambiente acogedor y todas las comodidades que necesitas a tu alcance.



VILLAS DE SAN JOSÉ
RESIDENCIAL

UBICACIÓN

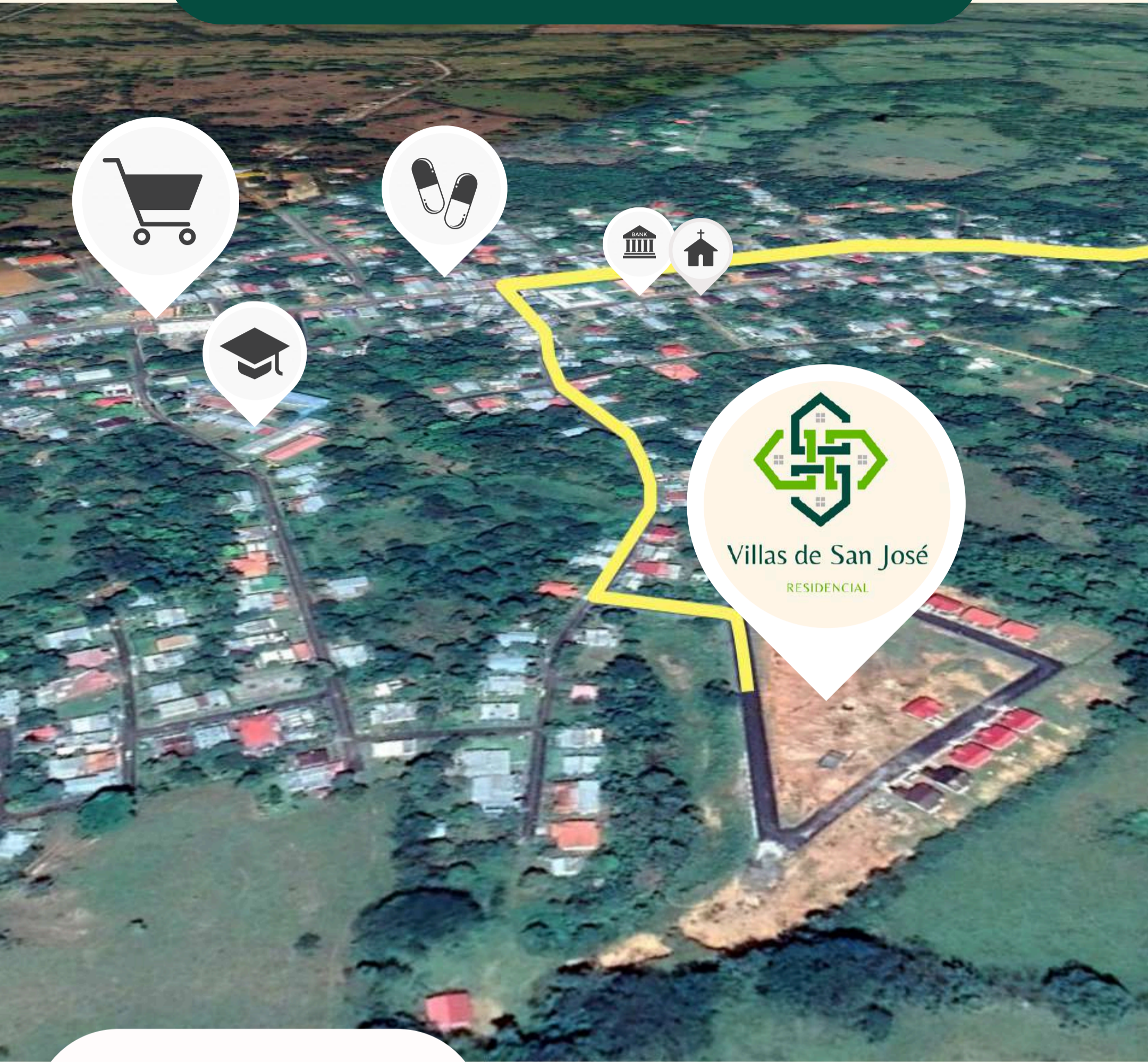

Escanea para ir con Waze o búscanos como Villas de San José, Montijo



VILLAS DE SAN JOSÉ
RESIDENCIAL

MASTERPLAN



El proyecto residencial consta de 38 lotes que varían desde 450 hasta 900 m², brindando la libertad de diseñar el hogar de tus sueños en un entorno natural y acogedor.



VILLAS DE SAN JOSÉ
RESIDENCIAL

VIVIENDAS

MODELO CÉBACO



3



2



1



Desde 480 m² hasta 698 m² de terreno

- Área cerrada: 79.12 m²
- Área abierta: 34.47 m²
- Área Total: 113.59 m²



RENDER

MODELO CÉBACO



VILLAS DE SAN JOSÉ
RESIDENCIAL

VIVIENDAS

MODELO LEONES



2



2



1



Desde 480 m² hasta 698 m² de terreno

- Área cerrada: 55.58 m²
- Área abierta: 24.73 m²
- Área Total: 80.31 m²



VILLAS DE SAN JOSÉ
RESIDENCIAL

RENDER

MODELO LEONES



VILLAS DE SAN JOSÉ
RESIDENCIAL

CARACTERÍSTICAS



Las viviendas cuentan con

- Sobre de granito.
- Mueble de cocina de hidrófugo.
- Mueble de baño completo.
- Puertas exteriores de seguridad.



CARACTERÍSTICAS



El proyecto le ofrece

- Fácil acceso a transporte colectivo.
- Agua 24/7
- Acabados de alta calidad.
- Áreas recreativas.
- Zona de juegos.
- Cancha deportiva.





GesproBan
I n m o b i l i a r i o s

Oficinas: Casa Modelo en Proyecto Villas de San José en Montijo, Santiago de Veraguas.

Sede: Edificio Gesproban, segunda planta David, Chiriquí.

Teléfono:
788-2912

WhatsApp:
6972-8065

Correo:
gesprobanventas@gmail.com

Síguenos en nuestras redes sociales:



@Villasde_SanJosé